

- Maßnahmenbezeichnung**
- 1G im Blasbach, südlich der Talbrücke Gestaltung Retentionsbodenfilterbecken und Mulden-Rigolenelement
  - 1A Ansaat von Landschaftsrasen
  - 2A Wiederherstellung von straßenbegleitenden Gehölzstrukturen ohne Bäume 1. Ordnung
  - 3A Wiederherstellung von straßenbegleitenden Gehölzstrukturen mit 5 % Baumartenanteil
  - 4A Entwicklung und Wiederherstellung von Waldflächen
  - 5A Entwicklung von Grünlandflächen
  - 6A Entwicklung von Grünlandflächen im Wechsel mit Gehölzstrukturen ohne Bäume
  - 7A Entwicklung von Sukzessionsflächen und Felshabitaten im Wechsel mit Gehölzstrukturen
  - 8A Rekultivierung von Ackerflächen
  - 9A Naturnahe Wiederherstellung des Blasbaches
  - 5V Einrichtung von Bautabuzonen zur Vermeidung von Schäden während der Bauphase
  - 6V Schutz des Blasbaches
  - 8V Minimierung von Beeinträchtigungen für Reptilien
  - 9V Minimierung von Beeinträchtigungen für den Wanderfalken
  - 10V CEF Regelungsverzeichnisnummer: 5.1 Haselmaus Habitatoptimierung
  - 11V CEF Regelungsverzeichnisnummer: 5.4 Mäusehr Habitatoptimierung
  - 13V CEF Regelungsverzeichnisnummer: 5.2 Habitatoptimierung für Schlingnatter und Zauneidechse

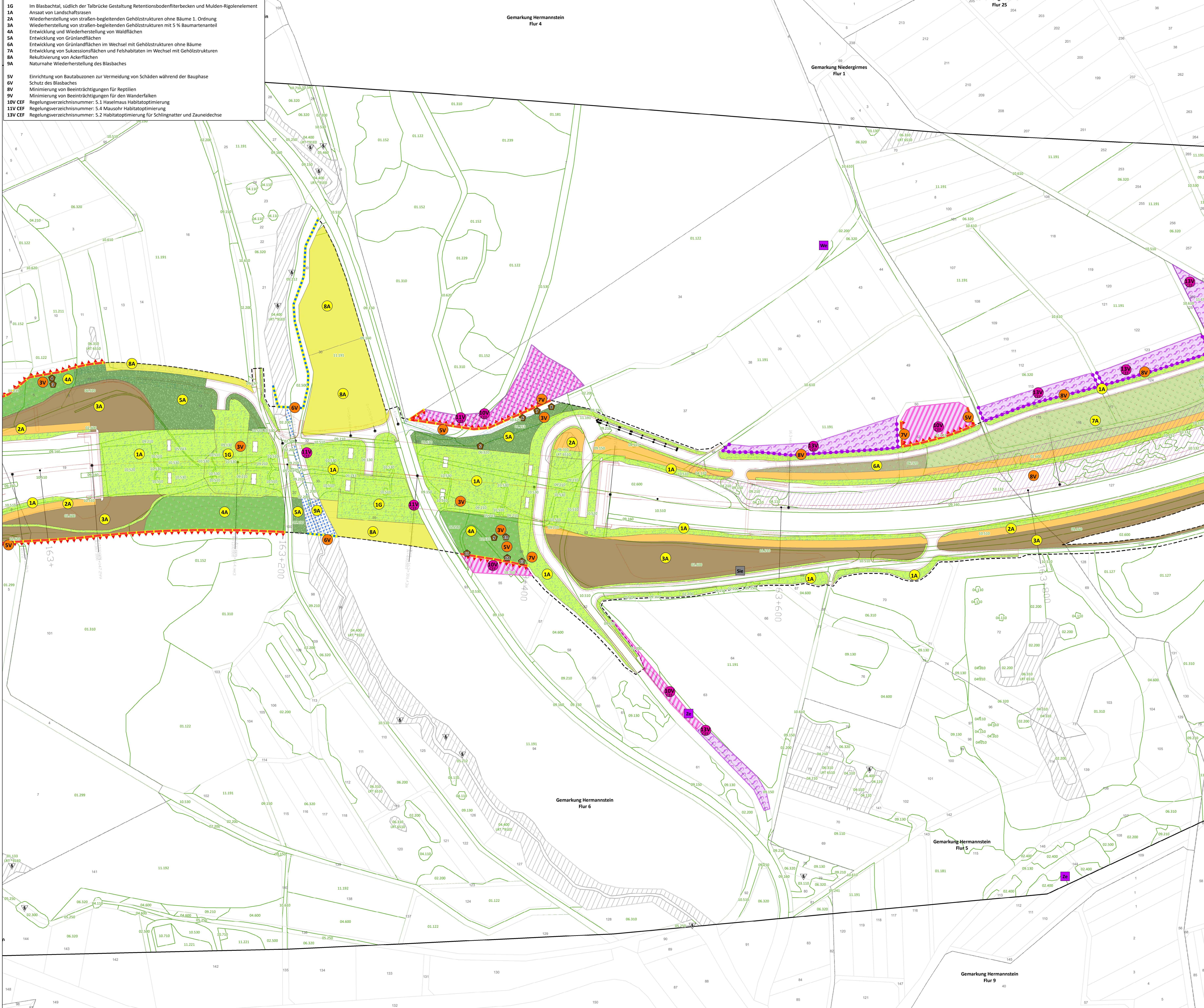

- Kurlegende\***
- Bestand**
- 01.100 Biotoptypen nach KV 2005 (Hessen Mobil 2017, Ortsvergleich 2021)
- Geschützte Biotope**
- Lebensraumtyp nach Anhang II FFH-Richtlinie
  - Gesetzlich geschütztes Biotop nach § 30 BNatSchG / § 13 HAGBNatSchG
- Maßnahmenkennzeichnung**
- V Vermeidungsmaßnahmen
  - G/A Gestaltungs- und Ausgleichsmaßnahmen
  - CEF CEF-Maßnahmen
- Gestaltungs- und Ausgleichsmaßnahmen**
- |      |    |    |
|------|----|----|
| 1A/G | 4A | 7A |
| 2A   | 5A | 8A |
| 3A   | 6A | 9A |
- Vermeidungs- und CEF-Maßnahmen**
- 5V
  - 6V
  - 8V
  - 10V CEF
  - 11V CEF
  - 13V CEF
- Baumhöhlen** (Quelle: BfF 2019)
- Höhlenbaum (mit fld. Nummerierung; Darstellung nur innerhalb Baufeldlinie)
- Fauna** (Quelle: BfF 2019, \*Hessen Mobil 2019)
- Reptilien
  - Säuger
- Vorhaben** (Die Autobahn GmbH 2021)
- Baufeldlinie
  - Technische Planung
  - temporäre Baustraßen
- Abgrenzung**
- Untersuchungsraum A 45
  - Gemarkungsgrenze
  - Flurgrenze
  - Flurstücksgrenze

\*vollständige Legende siehe Kartenblatt 4

0 25 50 100 Meter

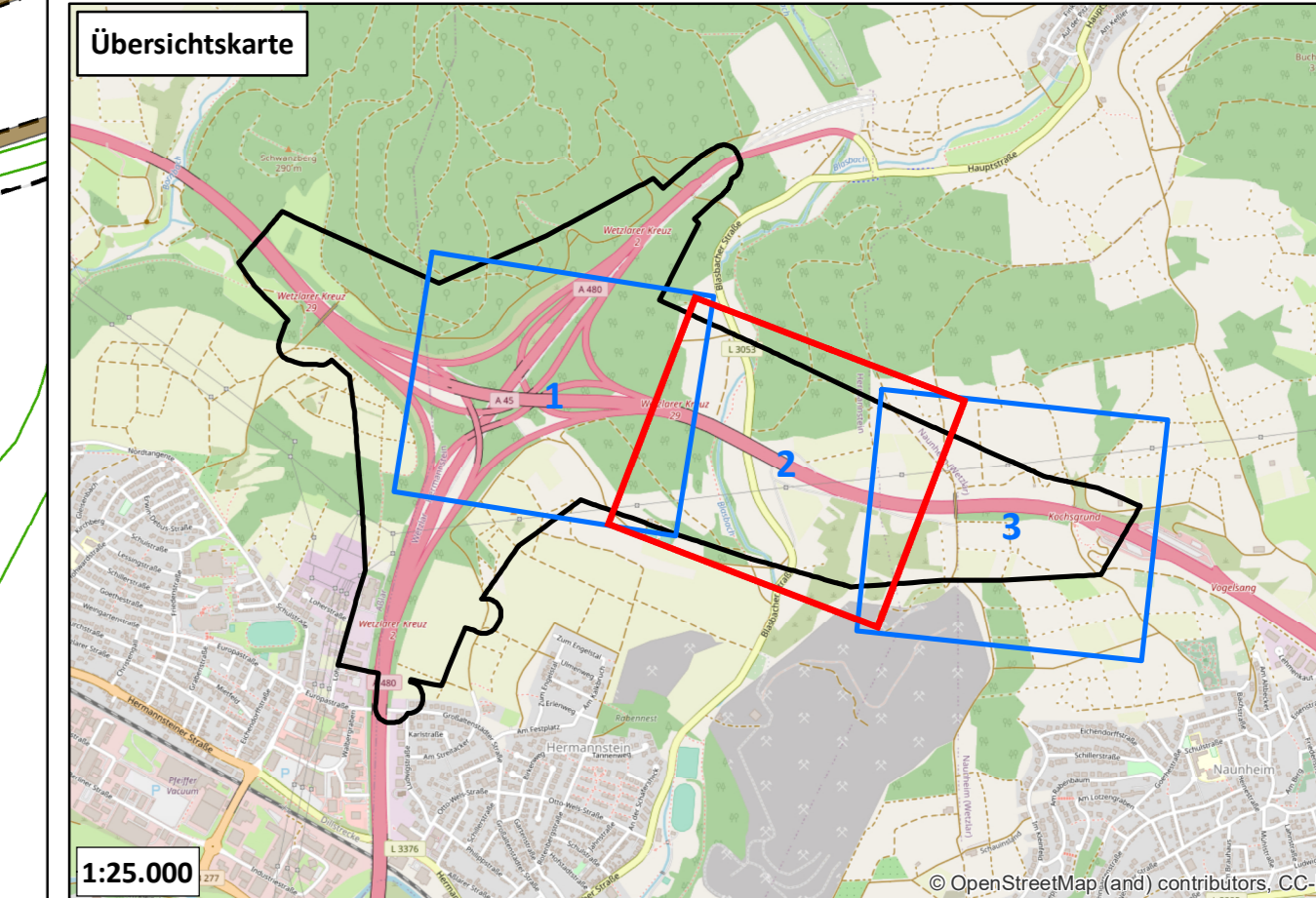

|   |   |                                    |
|---|---|------------------------------------|
| <b>Auftraggeber/Planverfasser:</b><br>NATUR PLANUNG<br>Bielefelder Str. 65<br>32200 Wollersheim<br>Tel.: (05203) 9 89 90-10 Fax: (05203) 9 89 30-11<br>mail@naturplanung.de www.naturplanung.de | Datum<br>08.11.21   | Zeichen<br>Fischer NP / Schmidt DP |
|   | bearbeitet<br>08.11.21  | gezeichnet<br>08.11.21             |
|   | geprüft<br>gez. Feuchter  | Projekt-Nr.<br>12/2365             |
|   | VO Planungsbüro Vohardt<br>Am Vagelhof 51, 30443 Marburg<br>Datum: 17.07.21 |                                    |

**Die Autobahn Westfalen**

Projekt-Nr. A. 12299

**Feststellungsentwurf**

Die Autobahn GmbH des Bundes Unterlage / Blatt-Nr.: 9.2 / 2

|                         |                                |                                |               |
|-------------------------|--------------------------------|--------------------------------|---------------|
| Straße<br>A 45          | von NK / Abschnitt<br>5416 038 | von NK / Abschnitt<br>5417 005 | Maßnahmenplan |
| PROJIS-Nr.: 06179937 20 |                                | Maßstab: 1 : 1.000             |               |

**Ersatzneubau der Talbrücke Blasbach mit sechsstreifigem Ausbau**  
 Bau-km 162+633 - 164+388

Aufgestellt: 28.10.2021  
 Der Leiter der Niederlassung Westfalen, Außenstelle Dillenburg  
 i.A. gez. Reichwein  
 (Eugen Reichwein)